



Sfeervol Meerssen

Bewonersbijeenkomst Nieuwbouw De Bundeling 17 maart 2022

Opening

Wethouder Peter Hovens





Programma van vanavond

Fion de boer

- Opening
- Welkom!
- De Bundeling
- Proces naar nieuwbouw
- Verkeerssituatie
- Reacties en ideeën
- Afsluiting



De Bundeling

Astrid Claessens

- Daltononderwijs
- Waarom een nieuw gebouw?





Proces naar nieuwbouw

Roger Willems & Harold Schroeder

Tijdspad

- Nieuwe gemeenteraad beslist tijdens gemeenteraad van juni 2022

Partners

- Afspraken tussen INNOVO, kom Leren, MIK-PIW en Gemeente Meerssen

Vervolgbijeenkomst

- Gedurende de avond bepalen wat nodig is

RO groep

- Ondersteunt de Gemeente Meerssen

Huisvesting Onderwijs & Kindfuncties Gemeente Meerssen

Legenda

- Basisonderwijs
- Voortgezet onderwijs
- Kinderopvang
- Buitenschoolse opvang
- Peutercentrum

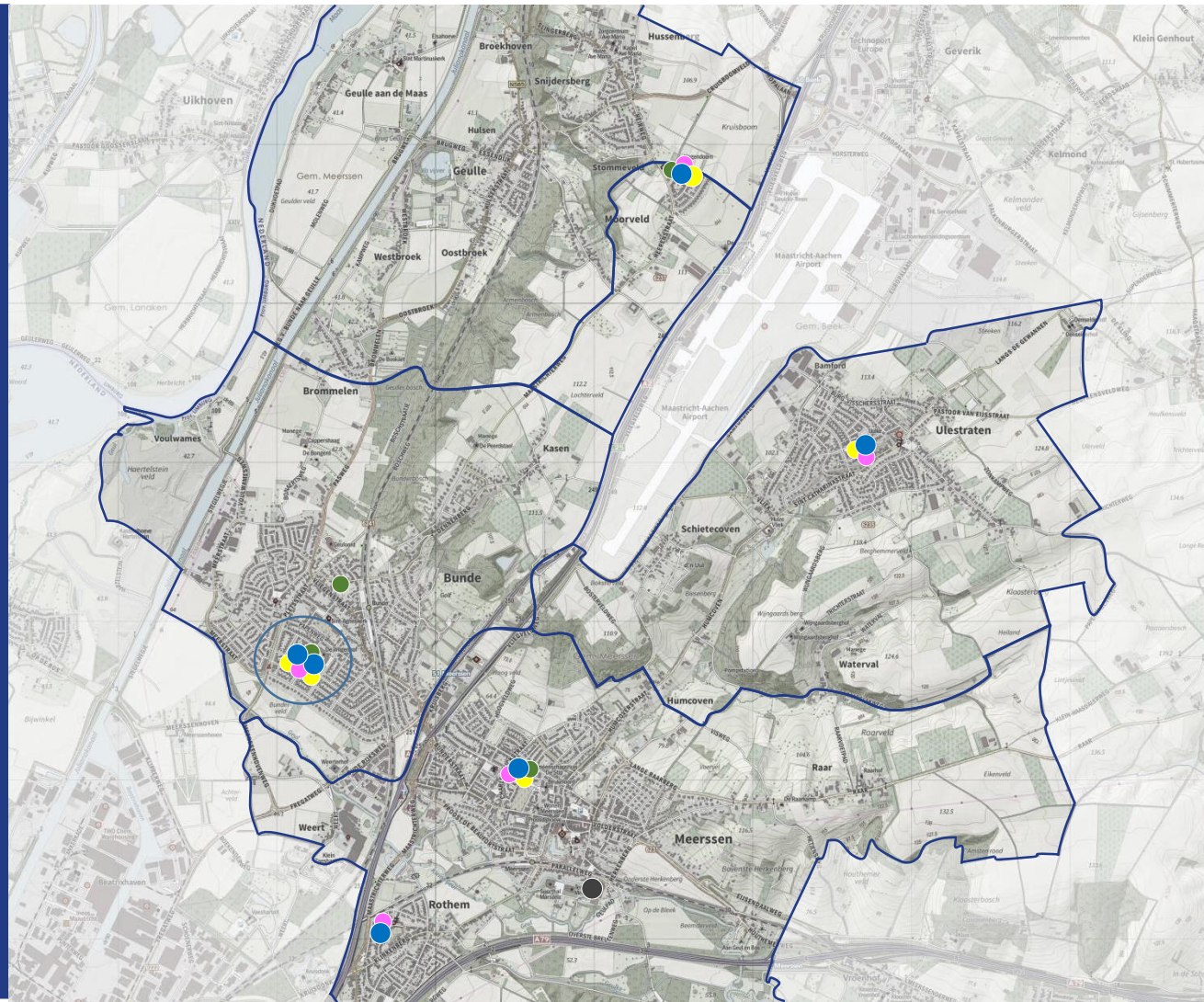

Thema's onderwijshuisvesting



Onderwijs en opvang in gemeente Meerssen...

prioriteiten

Huisvestingsplan

- Ordeningsprincipes per gebied toegepast
- Geen investeringen binnen eerste 4 jaar van het IHP voor:
 - Bs Franciscus,
 - Bs De Triangel,
 - Bs Ondersteboven,
 - Bs De WereldSter
- **Gebouw ODS de Bundeling voldoet niet.**
Zorgplicht. Oplossing onderzoeken in businesscase.
- Gebouw Lindegaard komt over enkele jaren in aanmerking voor vernieuwing.
- De Bundeling en Lindegaard samen bleek geen oplossing.

Indicatie van leerlingenaantallen in Bunde

	Leerlingen		
	Capaciteit	IHP	2022
De Bundeling (1972)	177	170	200
BS Fransiscus (2007)	450	371	350
	627	541	550

Bouwopgave
in project te
bepalen

Verwachting
2007

Verwachting
2021

Opgave Bunde

Varianten

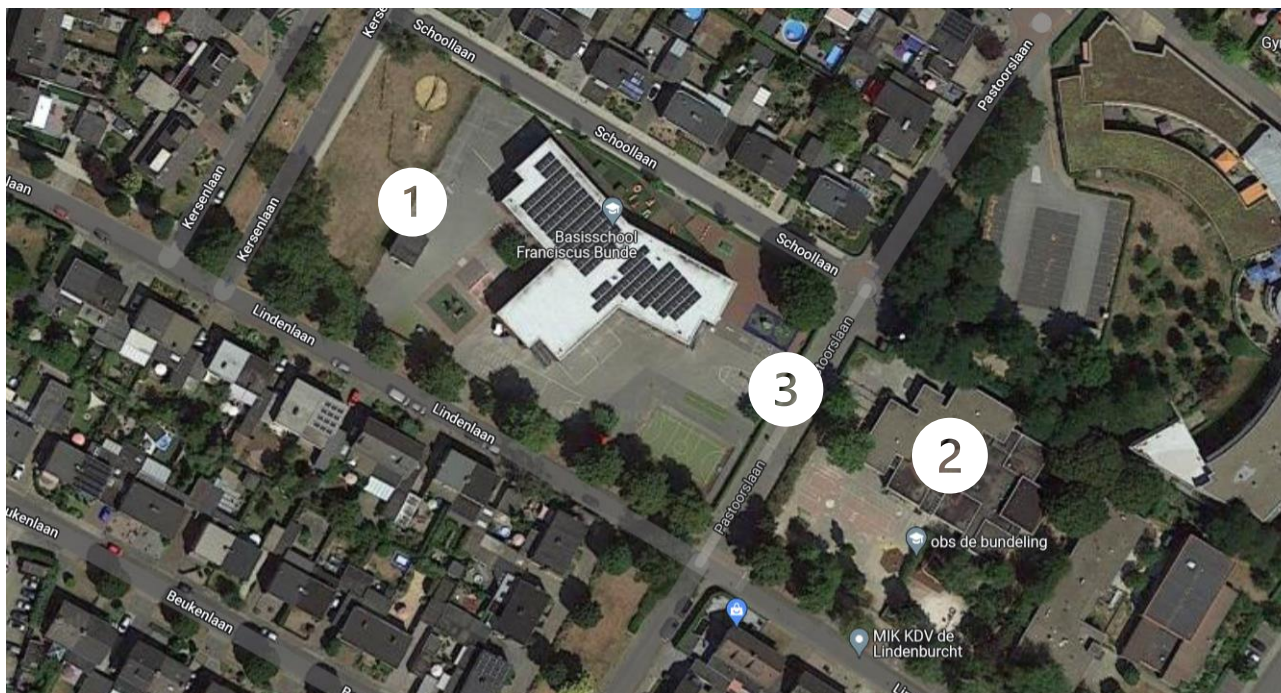

Opgave Bunde

Raadsvoorstel Meerssen September 2021

- (1) Kersenlaan geldt als voorkeurslocatie
 - Nieuwbouw;
 - Samenhang met gymnastiek en kinderopvang;
 - Aandacht voor verkeersvraagstukken;
 - Voldoet aan bestemmingsplan
- (2) “Gebruikelijk” is herbouw op huidige locatie
 - Sloop en nieuwbouw;
 - Samenhang met gymnastiek en kinderopvang;
 - Voldoet aan bestemmingsplan
 - Tijdelijke huisvesting gedurende de bouw

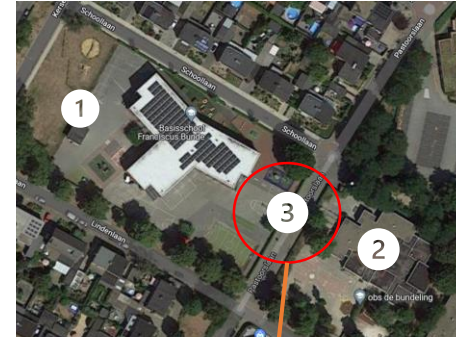

Subvariant
Alternatief

Opgave Bunde

Eerste ruimtelijke studie

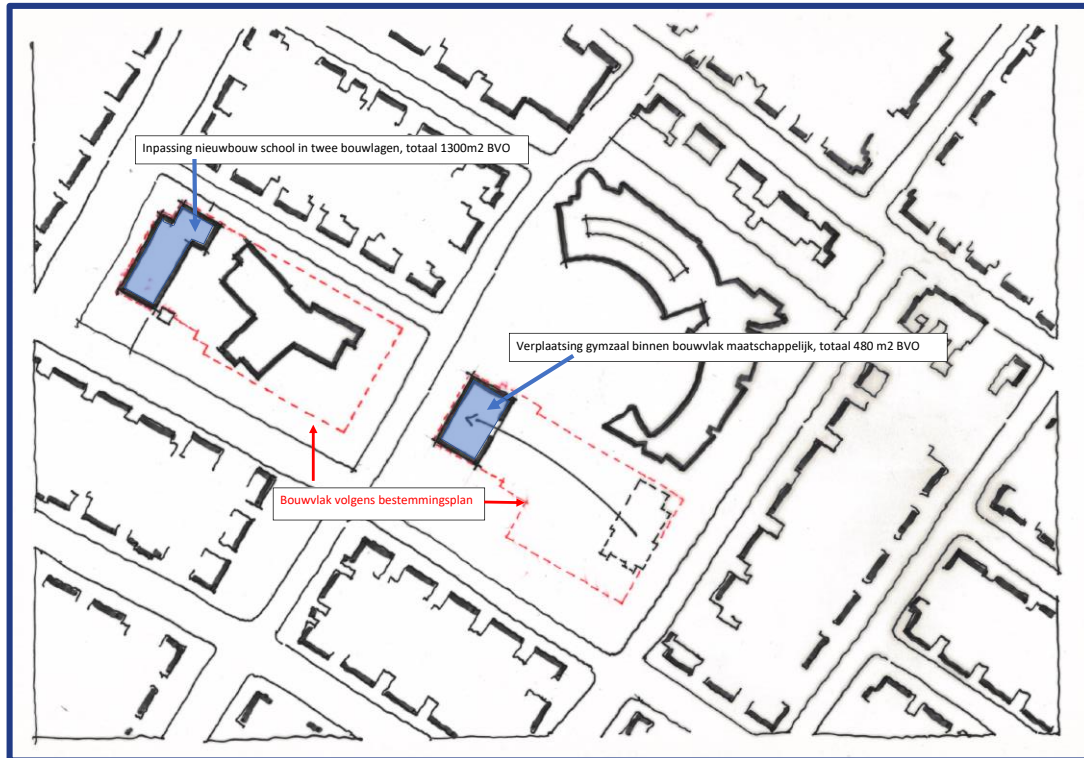

Opgave Bunde

Eerste analyse

- ODS De Bundeling past op beide locaties (binnen de bestaande bouwcontouren)

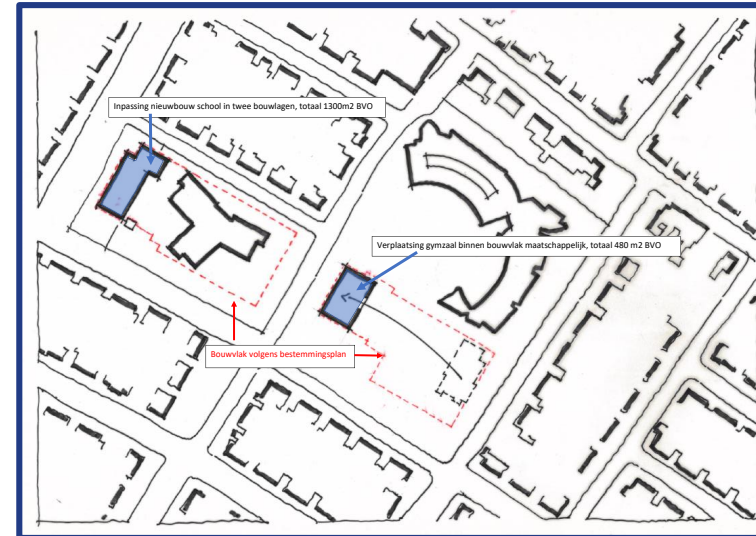

Bijzonderheden locatie kersenlaan

- Gymnastieklokaal past er niet bij (te weinig ruimte);
- Groen speelplein rondom de school (op kersenlaan / speelstraat);



Verkeerssituatie

Roger Willems

Locatie Kersenlaan

- Inhuren verkeersbureau
- Veiligheid staat voorop
- Ideeën bewoners verzamelen

Reacties en ideeën

- Mailen naar roger.willems@meerssen.nl
- Terugkoppeling op vervolgvond





Sfeervol Meerssen

Afsluiting

- Wethouder Hovens